



Ajuntament de Calvià
Mallorca

DOCUMENT ELECTRÒNIC

Versió NTI: <http://administracionelectronica.gob.es/ENI/XSD/v1.0/documento-e>
 Identificador: 580503
 Òrgans: Ajuntament de Calvià
 Data Captura: 2021-03-10 09:21:34
 Origen: Administració
 Estat elaboració: EE01
 Tipus documental: Còpia autèntica en paper de document electrònic
 Tipus firmes: Xades Internally Detached

Firmant	Perfil	Data	Estat firma
CASTAÑER ALEMANY JUAN - 43092360C		05/03/2021	Vàlida
RIGO VALLORI MATEO - 43030007C		08/03/2021	Vàlida
FERNANDEZ BALLESTA JOSE ANTONIO - 43039329G		09/03/2021	Vàlida
RODRIGUEZ BADAL ALFONSO - 17713746C		10/03/2021	Vàlida



SALA D'EXPOSICIONS DE L'AJUNTAMENT DE CALVIÀ

DADES GENERALS

Nom de l'entitat: Ajuntament de Calvià

Nom de l'espai expositiu: Sala d'Exposicions de l'Ajuntament de Calvià

Gestió: pública i local

Nom de l'àrea a la qual està adscrita la sala: Departament de Cultura

Nom de la directora de l'espai: Catalina Caldentey, cap de servei de Cultura

Nom del responsable de l'espai: Natalia Ranieri, tècnica de Cultura

Adreça: Julià Bujosa Sans, batle, 1. 07184 Calvià vila. Illes Balears, Espanya.

Telèfon: 971 139 181

Pàgina web: www.calvia.com/cultura

Correu electrònic del responsable de l'espai: nranieri@calvia.com / cultura@calvia.com

Horari de visites: de dilluns a divendres de 9 a 20 h. Festius tancat

Tipus de visites: lliure i gratuïta

Nombre d'habitants de la població de Calvià: 50.559 (cens de gener 2019)

DADES ESPECÍFIQUES

Any de construcció: 1993

Any de la primera reforma: 2004

Any de la retirada de la coberta translúcida (lona piramidal sota claraboia): 2012

Any de la segona reforma: 2013

Any de la última reforma: 2015

Tipologia de l'espai: sala mixta o polivalent

Tipologia d'exposicions: tot tipus, temporals

Custòdia de la sala: no

Control de temperatura i humitat: no específica, climatització controlada

Llum: natural, halògena i fluorescent

Control i tipus d'il·luminació artificial: sí. Focus halògens orientables

Il·luminació de l'espai expositiu: mixta (natural + artificial): focus + semiclaraboia de llum natural

Carril electrificat i projectors d'il·luminació: sí

Color i material de les parets: blanc, pladur

Color i material del paviment: sorra, marbre

Tipologia de les parets: llisa, pladur



Ajuntament de Calvià
Mallorca

Tipologia de la sostrada: sostre obert a les plantes superiors

Estructura de l'espai expositiu: sala única

Possibilitat de modificar l'estructura de la sala: molt limitada

Tipologia d'enganxament de les obres: varetes o clau de ganxo directament a paret

Metres quadrats: 113

Metres lineals: 33

Altura de parets: 3 m en les zones porticades. Zona central de la sala oberta als pisos superiors

Plantes que ocupa: 1

Instal·lacions extra de l'edifici: accés a persones amb discapacitat, àrea d'acolliment, ascensor, escales, cafeteria-restaurant (de 7.30 a 17.30 h)

Tipus d'informació de les activitats: fullets, cartells, ràdio, xarxes socials i web

TEXTOS

Història de la institució: és en 1989 quan es trasllada el consistori a l'edifici actual. Anteriorment estava situat a la plaça de l'Església, on avui trobem l'Escola de Música i l'escoleta de Calvià.

Política expositiva: des de febrer de 2014, la programació de la sala té una mitjana de 8 exposicions anuals, amb un durada per exposició que va de les 3 setmanes als 2 mesos.

El Departament de Cultura, amb l'objectiu d'apropar l'art i la creació cultural al ciutadà, duu a terme principalment exposicions d'artistes individuals i col·lectives, de producció local o itinerades per altres entitats.



Ajuntament de Calvià
Mallorca

IMATGES DE LA SALA



Pot recuperar el document introduint el codi CSV a: <https://www.admonline.calvia.com/csv>



CAL05A03604236X84D7F73D3CDS

CSV:



Ajuntament de Calvià
Mallorca



EXTERIORS



Pot recuperar el document introduint el codi CSV a: <https://www.admonline.calvia.com/csv>



CAL05A03604236X84D7F73D3CDS

CSV:

C/ Julià Bujosa Sans, batle, 1. 07184 Calvià. Illes Balears
Tel. 971 139 100 · a/e: calvia@calvia.com

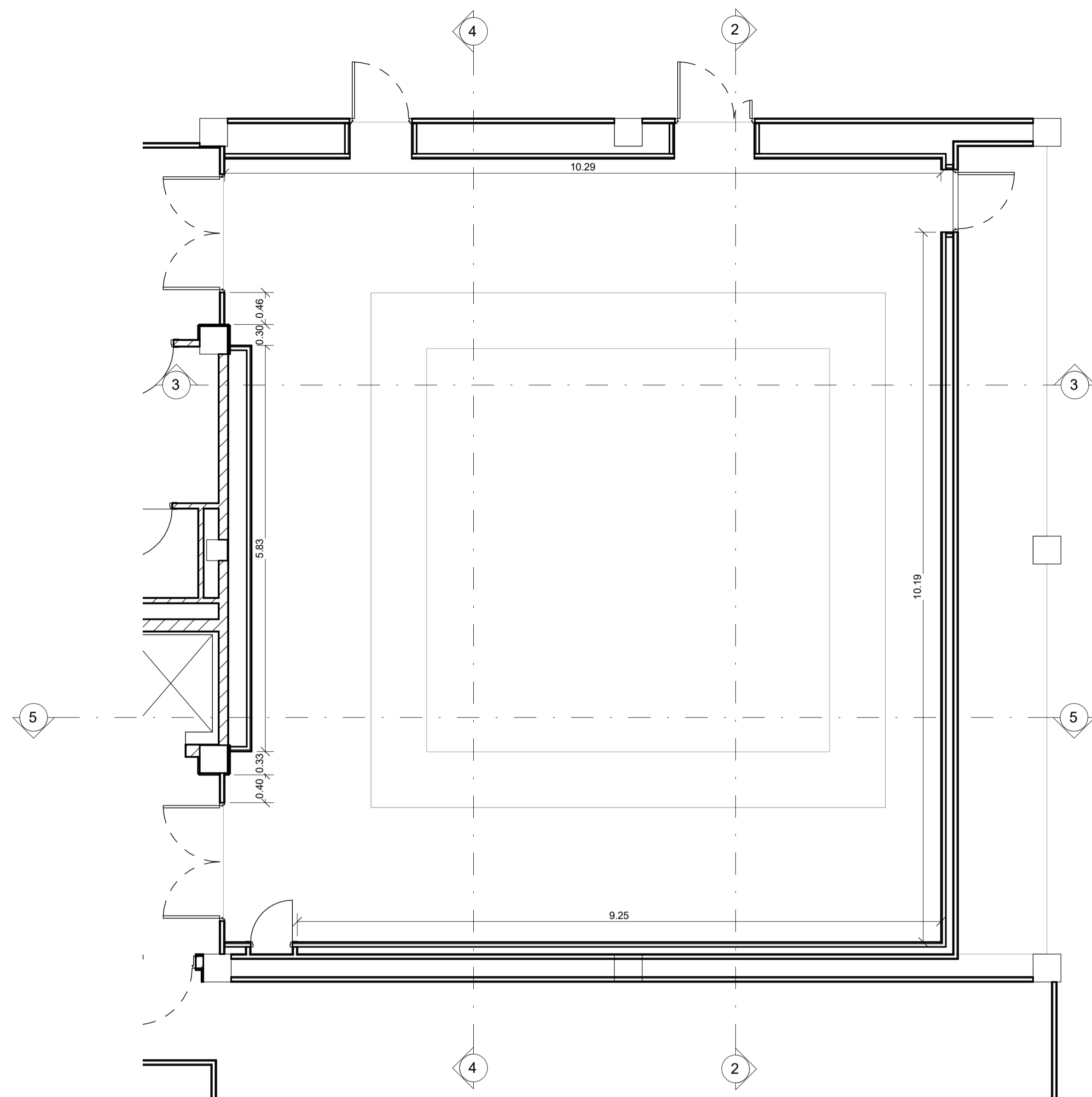

1 Planta sala d'exposicions 3 (Zona de Batlia)
03 1:50

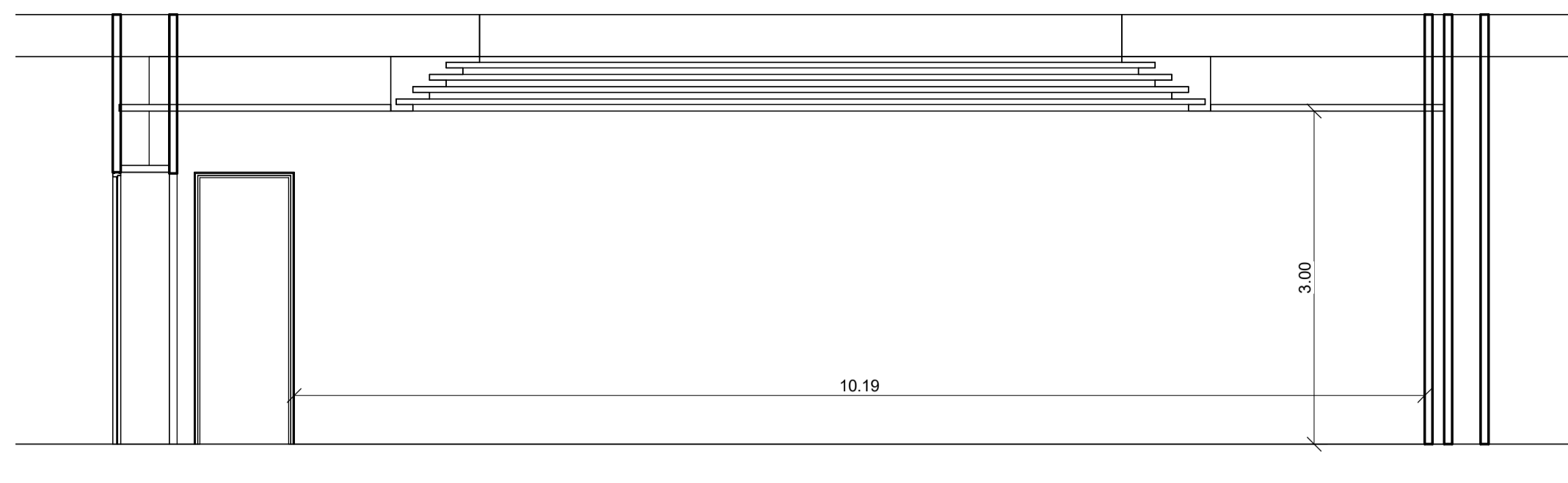

2 Sección G
03 1:50

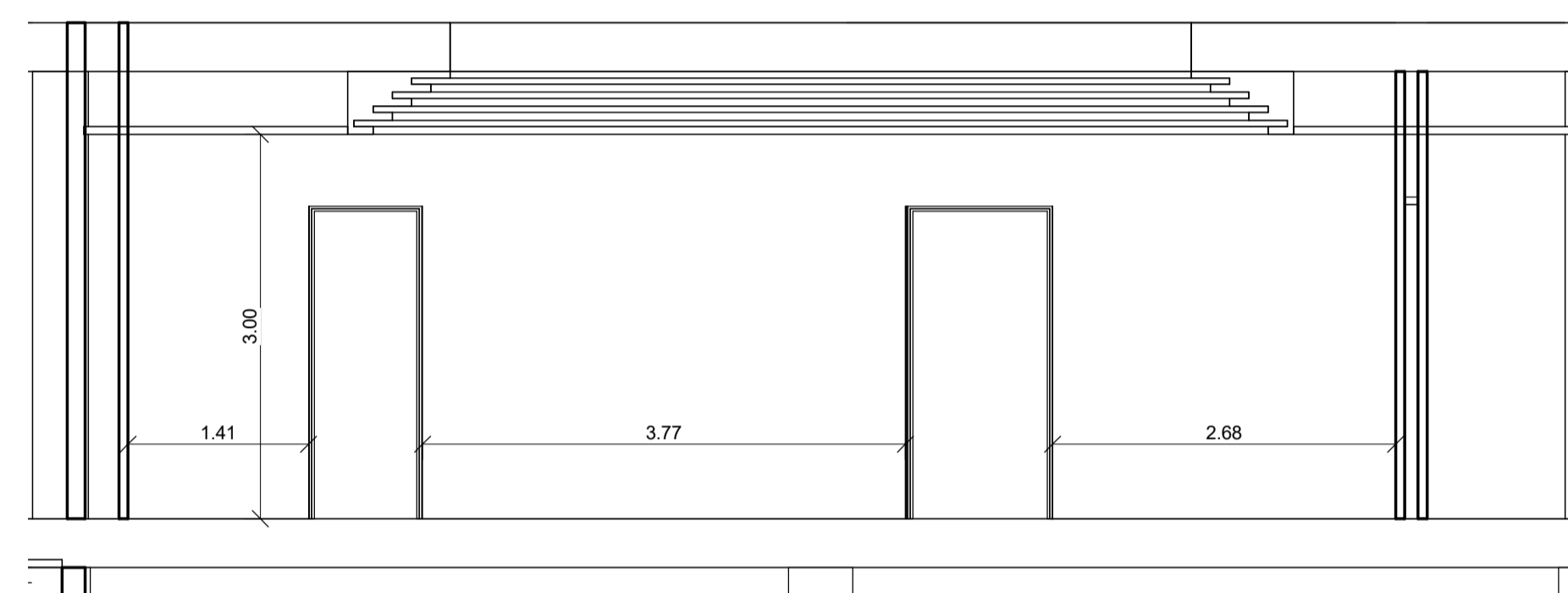

3 Sección H
03 1:50

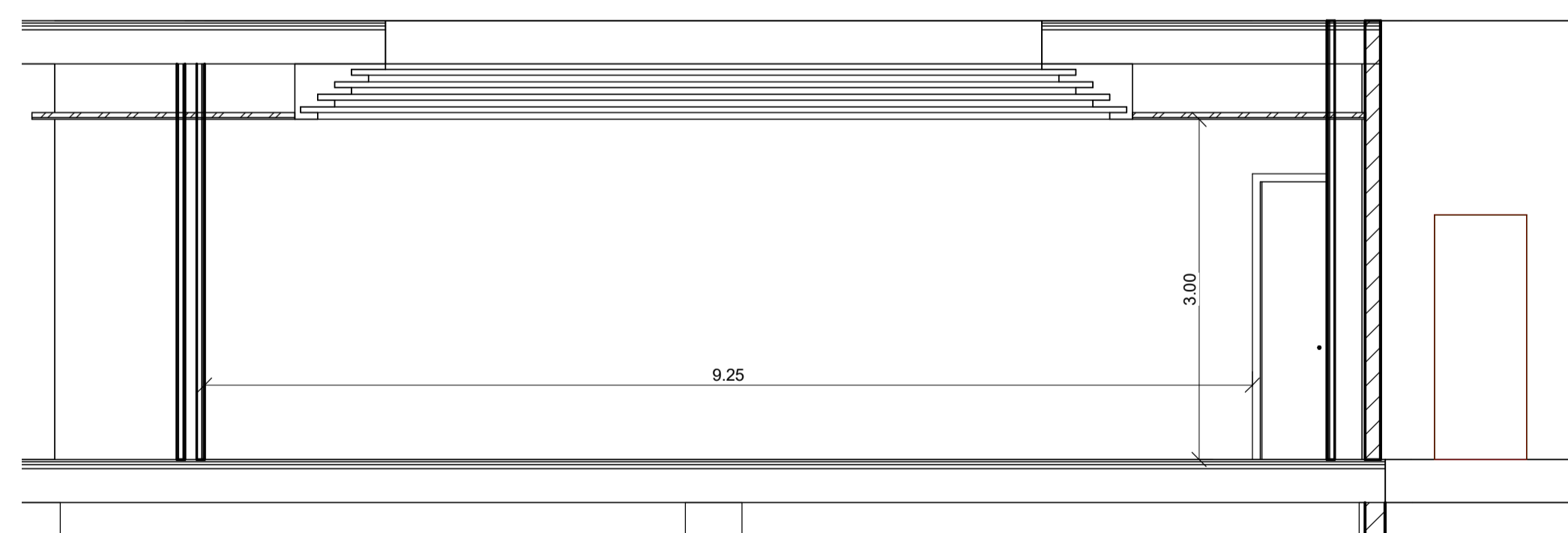

5 Sección I
03 1:50

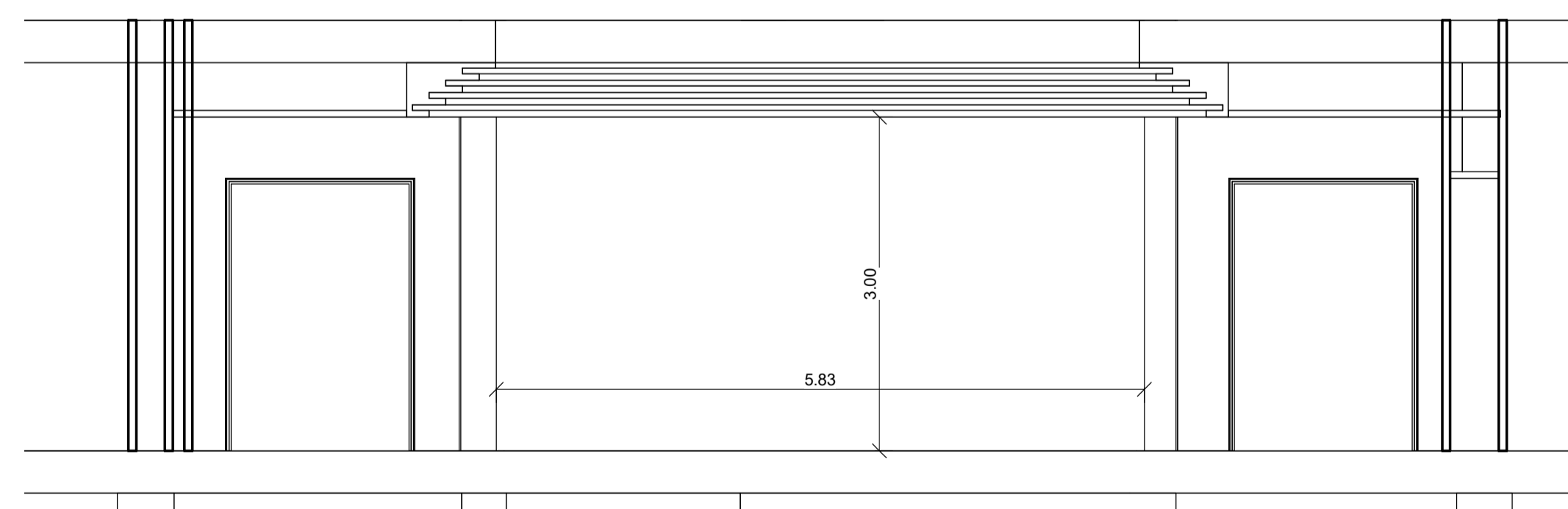

4 Sección J
03 1:50

Títol del projecte: Sales d'exposicions varis edificis municipals		
El tècnic municipal:	Plànol: Edifici Ajuntament de Calvià. Sala d'exposicions 3 (zona Batlia), Seccions G-H-I-J	Escala: 1 : 50 Data: Novembre 2019 Referència: 027-2019 Dibuixat per: XST
		Nº de Plànol: 03

Pot recuperar el document introduint el codi CSV a: <https://www.admonline.calvia.com/csv>