INFORMACIÓN

32.00

ESCALA A1 A3

PLAN DE INTERVENCIÓN DE ÁMBITOS TURÍSTICOS (PIAT) DE LA ISLA DE MALLORCA. FASE I. AVANCE LITORAL DE PONIENTE

OCTUBRE 2017

Ajuntament de Calvià Mallorca

OFICINA MUNICIPAL DE REVISIÓN DEL PLAN GENERAL

AVANCE PLAN GENERAL DE ORDENACIÓN URBANA

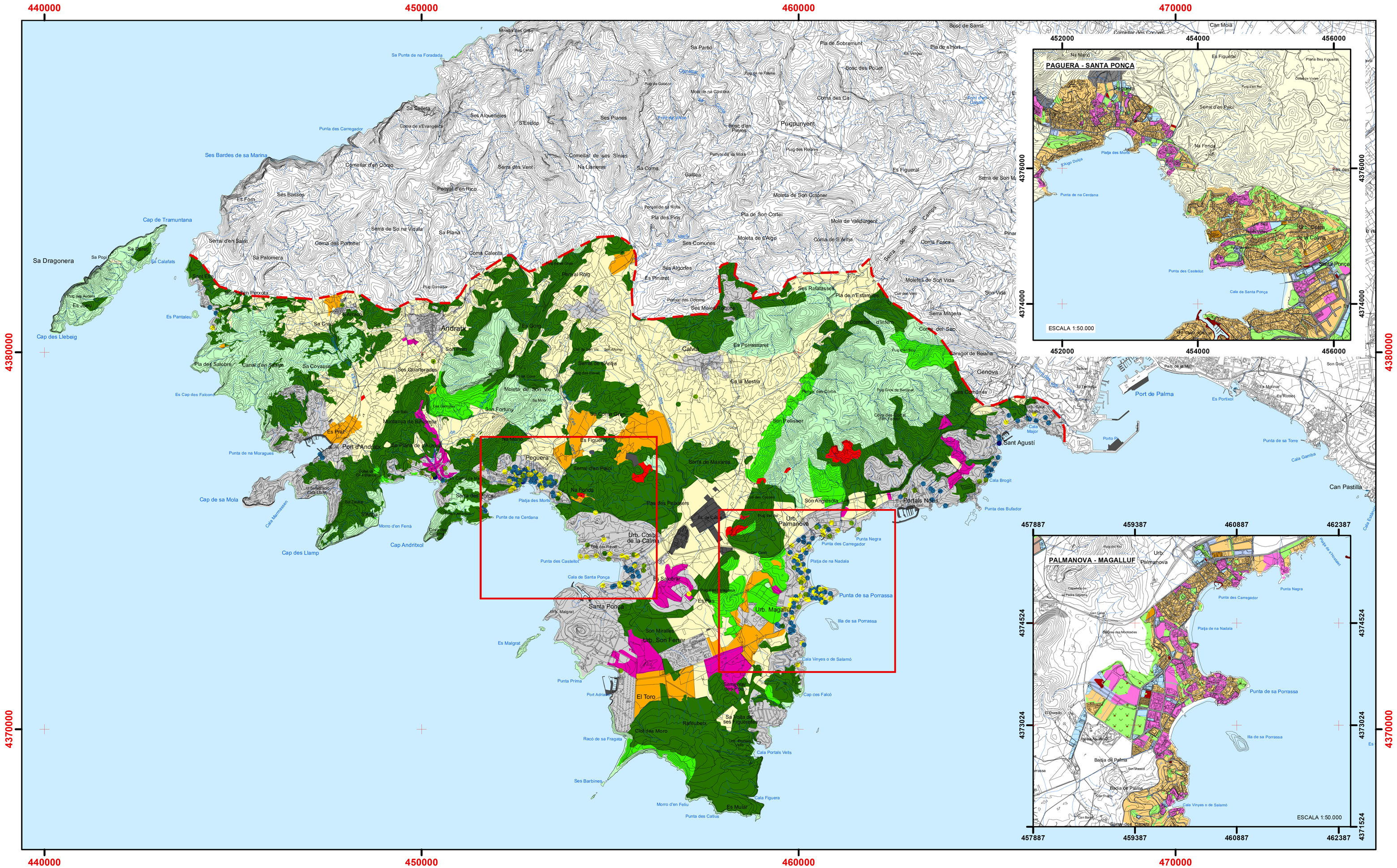

Sistemes Territorials Turístics

USOS DEL SÒL GENERALS

- Urbans
- Zones industrials, comercials i de transport
- Pedreres i abocadors
- Zones verdes artificials
- Terres de cultiu
- Cultius permanents
- Boscos
- Garrigues
- Carritxeres
- Zones humides
- Algües continentals

USOS EN SÒL URBÀ

- Centre Històric
- Residencial Intensiva
- Residencial Extensiva
- Espai Lliure Públic
- Espai Lliure Privat
- Equipaments
- Industrial
- Serveis
- Turístic
- Infraestructures
- Urbanitzable
- Viari

Òrgan promotor:

Consell de Mallorca
Departament de Territori i Infraestructures

Òrgans col·laboradors:

VICEPRESIDÈNCIA I CONSELLERIA D'INNOVACIÓ, RECERCA I TURISME (VICEPRESIDÈNCIA I CONSELLERIA D'INNOVACIÓ, RECERCA I TURISME; MEDI AMBIENT, AGRICULTURA I PESCA)

PLA D'INTERVENCIÓ EN ÀMBITS TURÍSTICS (PIAT) DE L'ILLA DE MALLORCA

FITXES DE DIAGNOSI
SISTEMA TERRITORIAL TURÍSTIC
LITORAL DE PONENT

Concepte:
USOS DEL SÒL

Plànol núm:
4

ESCALA
0 560 1.120 m

Consultors:

CCRS ARQUITECTES I ASSOCIATS

GABINET D'ANÀLISI AMBIENTAL I TERRITORIAL
www.gaat.es

Desembre 2016