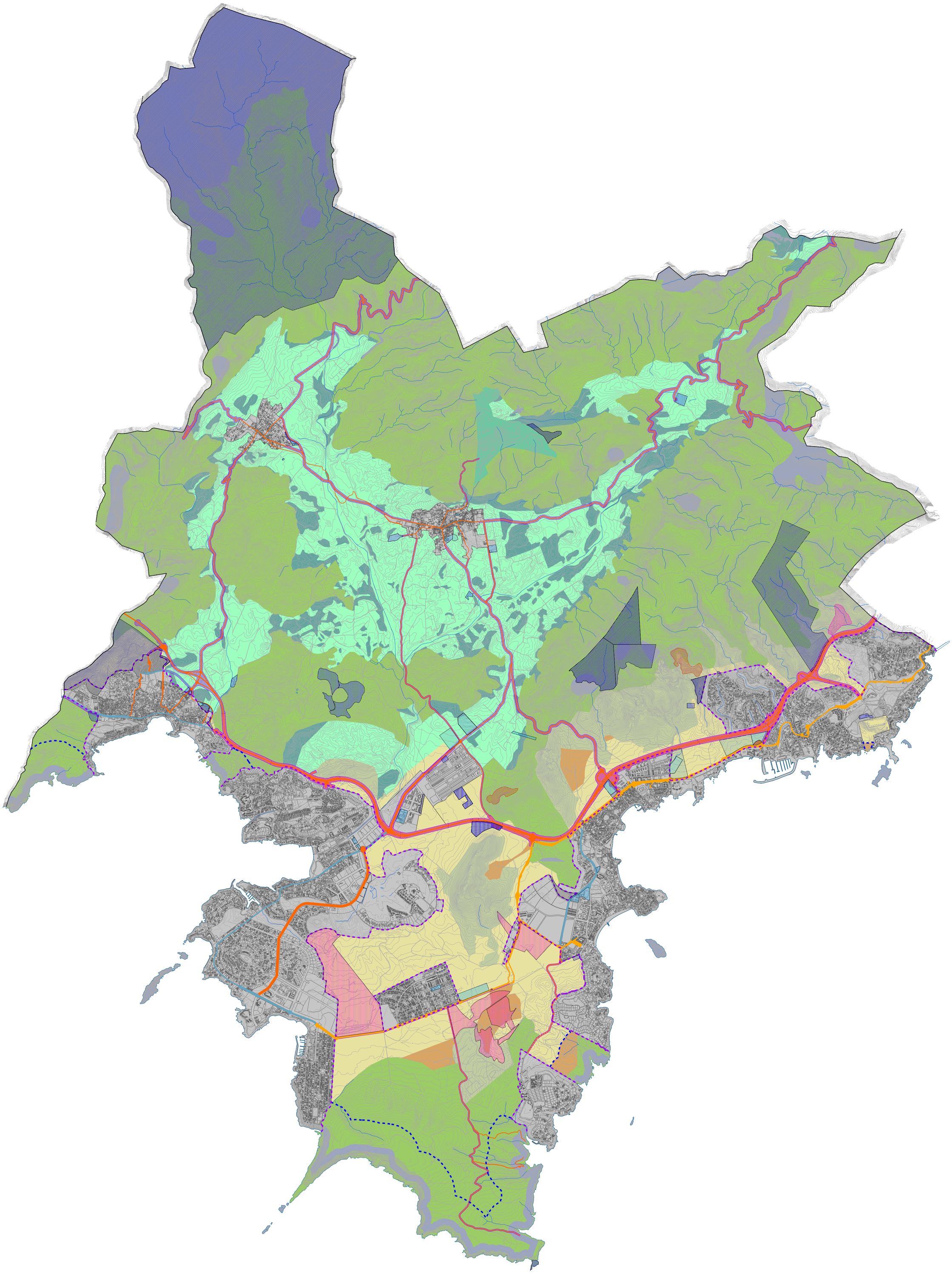

ÁREAS DE SUELO URBANO Y URBANIZABLE	
SU	SUELO URBANIZADO
SUble	SUELO URBANIZABLE

ÁREAS DE SUELO RÚSTICO PTM	
AANP	ÁREA DE ALTO NIVEL DE PROTECCIÓN
ANEI	ÁREA NATURAL DE ESPECIAL INTERÉS
ARIP-B	ÁREA RURAL DE INTERÉS PAISAGÍSTICO/BOSCOSO
ARIP	ÁREA RURAL DE INTERÉS PAISAGÍSTICO
SRG-F	SUELO RÚSTICO GENERAL FORESTAL
SRG	SUELO RÚSTICO GENERAL
AIA-O	ÁREA DE INTERÉS AGRARIO OLIVARERO
AT-H	ÁREA DE TRANSICIÓN DE ARMONIZACIÓN

SISTEMAS GENERALES EN SUELO RÚSTICO	
SGV	SISTEMA GENERAL VIARIO Y ZONAS DE PROTECCIÓN O RESERVA
SGV	PASEO CALVIÀ
SGV	C-719 Y OTRAS VÍAS
IG	INSTALACIONES CON DECLARACIÓN DE INTERÉS GENERAL EN SUELO RÚSTICO Existentes y reguladas en el artículo 9.11 del Plan General
nou SG	NUEVOS SISTEMAS GENERALES
SGCI	COMUNICACIONES E INFRAESTRUCTURAS
SGEL	SISTEMA GENERAL DE ESPACIOS LIBRES
SGEC	EQUIPAMIENTOS COMUNITARIOS
P	DELIMITACIÓN PEDRERAS

ÁREAS Y LÍMITES	
LM	LÍMITE MUNICIPAL
LC	LÍMITE DE COSTA
POOT	PLAN DE ORDENACIÓN DE LA OFERTA TURÍSTICA
APT	ÁREA DE PROTECCIÓN TERRITORIAL COSTERA

Plan general de ordenación urbana de Calvià

(Adaptación al PTM)

Nota: Texto refundido incorporando las prescripciones del acuerdo de aprobación definitiva, de sesión 26 de junio de 2009, por la comisión insular de ordenación del territorio, urbanismo y patrimonio histórico

AYUNTAMIENTO DE CALVIÀ
MALLORCA

N

C_PTM

ABRIL 2010

ESCALA DIN-A1: 1:30.000

PLANO CALIFICACIONES PTM

DIRECCIÓN DEL PROYECTO
Jaime Martínez Llabrés
(Director de Ordenación del Territorio)

EQUIPO REDACTOR idom

PLANO NÚM 03

HOJA 01 DE 01